

SAGE ACCPAC



sage
software

Sage Accpac ERP offre la liberté de choix, l'intégration transparente, la haute performance et fiabilité pour les entreprises avant-gardistes axées sur une rentabilité accrue et l'avantage de l'atout concurrentiel.



Architecture de calibre international

Sage Accpac ERP (auparavant connu sous ACCPAC Advantage Series) est une solution de comptabilité de pointe, conçue sur une architecture de calibre international, orientée objet et à niveaux multiples. Conçu pour les entreprises de toute taille, Sage Accpac peut être déployé sur le Web et sur le bureau des applications et il est la pierre angulaire pour un ensemble d'applications de gestion d'entreprise complètes.

Vous choisissez les solutions qui vous conviennent : les options d'applications, de base de données et de déploiement, l'interface utilisateur et les langues, l'environnement du réseau ou le système d'exploitation, le logiciel complémentaire développé par Sage Software et des experts indépendants de l'industrie et les fonctions personnalisées qui vous aident à exploiter votre système d'une manière plus efficace et rentable.

Évolutivité maximale

Des sites isolés avec un seul utilisateur jusqu'aux environnements complexes des grandes entreprises dont les besoins en comptabilité sont de taille, aucun autre produit ne rivalise avec Sage Accpac. Doté de Sage Accpac, vous pouvez passer sans problème d'une édition à la suivante, à mesure que votre entreprise prend de l'expansion. Lorsque vous faites une mise à niveau, vos données et rapports personnalisés sont transférés facilement.

Toutes les éditions de Sage Accpac ont la même interface utilisateur. Il est donc facile de passer à l'édition supérieure sans devoir engager de coûts élevés pour la formation des employés et la conversion des données. Sage Accpac permet également de répartir le traitement des données sur plusieurs serveurs. Ainsi, au fur et à mesure que le nombre d'utilisateurs augmente, plusieurs serveurs peuvent se partager la charge de traitement.

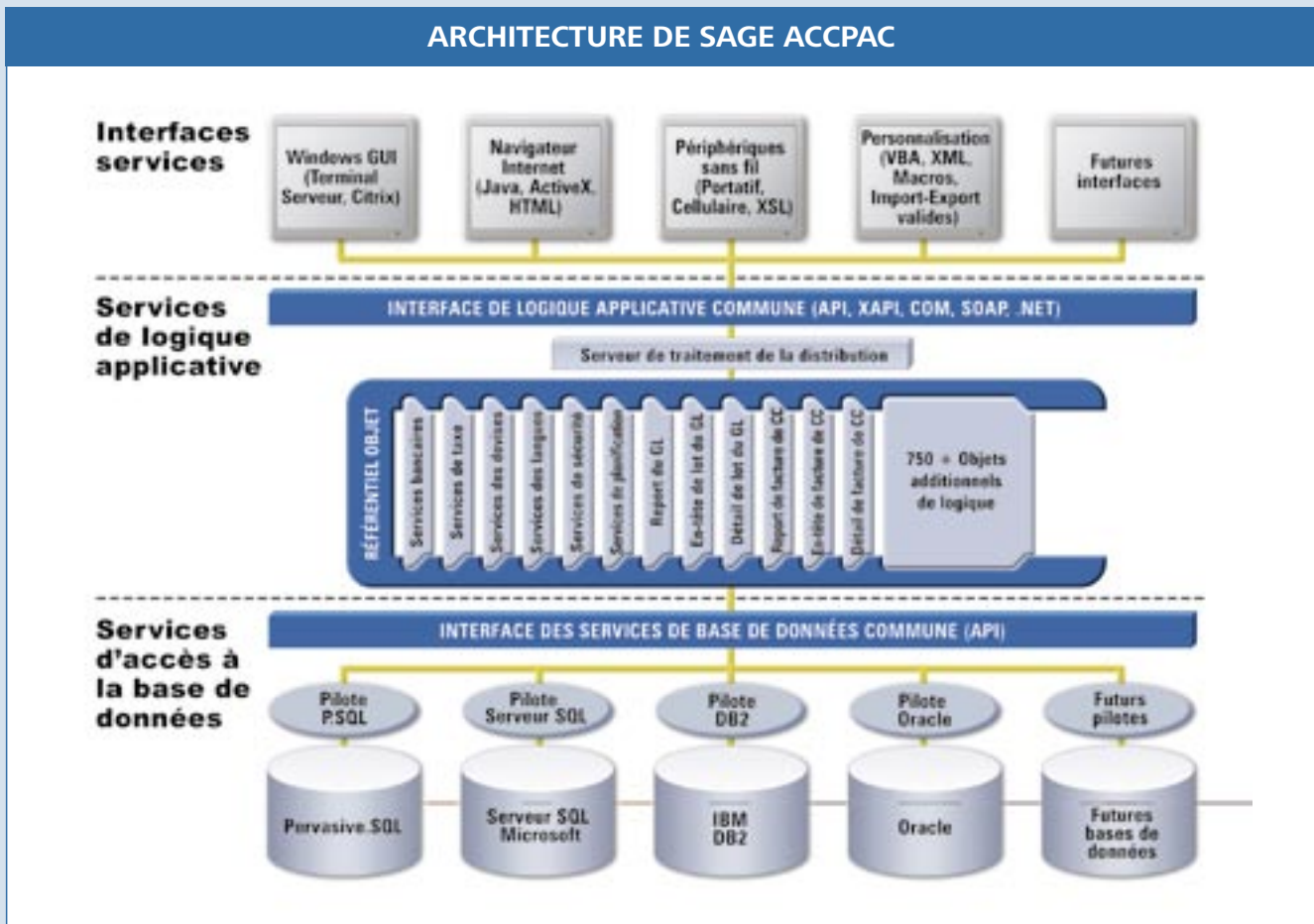

Sage Accpac est conçu sur une architecture des industries de pointe qui résiste à l'épreuve du temps – s'adapte rapidement aux nouvelles technologies et s'intègre facilement aux applications externes pour obtenir un échange d'informations efficace.

Entièrement intégré sur le Web

Sage Accpac a modifié les règles des solutions de gestion des moyennes entreprises en offrant un accès intégral à votre système de comptabilité par l'entremise d'un navigateur Web. Vous n'êtes plus limité par l'endroit où vous vous trouvez et pouvez dorénavant avoir accès à Sage Accpac de n'importe où et n'importe quand, grâce à notre interface Web conviviale.

Facile à utiliser et personnaliser

Sage Accpac est simple à configurer et à utiliser grâce aux assistants intuitifs et à une interface familière qui font de la configuration et de la navigation un jeu d'enfant. Microsoft Visual Basic incorporé pour applications (VBA) vous permet de déployer, de personnaliser et d'intégrer facilement votre application Sage Accpac. De la personnalisation simple pour ordinateur de bureau à la personnalisation propre à chaque utilisateur, Sage Accpac s'adapte à vos procédures d'exploitation.

Protection totale de votre investissement

Sage Accpac est un système complet, conçu pour offrir les meilleurs atouts possibles à votre entreprise – doté de la protection d'investissement requise pour passer rapidement et facilement d'une édition à une autre, au fur et à mesure de la croissance de votre entreprise. Notre plan de protection à valeur ajoutée est offert sur tous nos produits.

« Sage Accpac détient la première position pour les solutions logicielles aux moyennes entreprises. Structurée pour le Web, l'infrastructure technologique objet orientée a été très utile pour la prise en charge d'une intégration totale du back-office au front-office. »

Dr. Katherine Jones
Groupe Aberdeen

Conçu pour le commerce international

Sur le marché mondial contemporain, la concurrence dépasse largement les frontières géographiques. Sage Accpac est offert en plusieurs langues et est conçu pour répondre aux exigences internationales les plus exigeantes. La comptabilité multidevise, la capacité d'intégrer les taxes sur la valeur ajoutée et la taxe sur les produits et services (TPS), ainsi que les exigences locales de comptabilité, en font une solution de compatibilité internationale complète vous permettant d'être concurrentiel au niveau mondial.

Des centaines de solutions d'entreprise

Sage Software dispose d'un vaste réseau de plus de 400 partenaires de développement qui conçoivent et commercialisent une vaste gamme d'applications spécifiques pour diverses industries. Ces applications améliorent les produits de Sage Accpac et permettent de les utiliser dans des industries très spécifiques. Quel que soit votre secteur d'activité, Sage Accpac offre des solutions de gestion des affaires fiables et rentables, qui répondent à vos besoins.

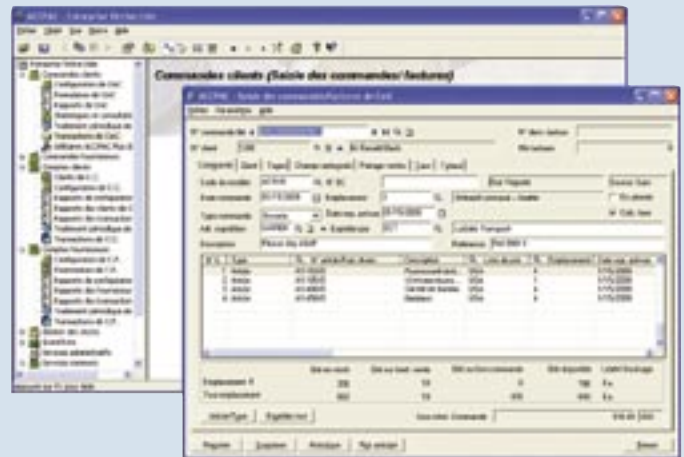

Les écrans de Web Desktop et de Commandes clients de Sage Accpac permettent un accès sécurisé aux fonctions commerciales, n'importe quand et n'importe où.

MODULES DE SAGE ACCPAC

- Gestionnaire de système
- Grand livre
- Comptes clients
- Comptes fournisseurs
- Gestion des stocks
- Commandes clients
- Commandes fournisseurs
- Paie
- Gestion de projet
- Multidevise
- Créateur d'analyse de transaction et champ optionnel
- Gestion des comptes nationaux
- Sécurité GL
- G/L Consolidations (Consolidation des grands livres)
- Intercompany Transactions (Transactions intersociétés)
- Process Server (Serveur de traitement)

PLATES-FORMES/CERTIFICATIONS*

- Serveur de réseau : Microsoft Windows 2003, Microsoft Windows 2000, Microsoft Windows NT, Novell NetWare, et Linux
- Poste de travail : Microsoft Windows XP Professional, Microsoft Windows 2000, Microsoft Windows 98, Microsoft Windows NT, et Linux
- Base de données : IBM DB2, Microsoft SQL Server, Pervasive.SQL, et Oracle

*Pour obtenir des informations actualisées sur les versions des plates-formes et les certifications, veuillez visiter le site : www.accpac.com/products/system_requirements.asp

Les trois éditions de Sage Accpac sont conçues à partir de la même technologie adaptée au Web et à niveaux multiples. Choisissez celle qui correspond aux besoins de votre entreprise.



Sage Accpac 100 ERP

Sage Accpac 100 ERP est une application exécutable entièrement sur le Web, conçue pour les entreprises en expansion qui exigent une solution complète de comptabilité et d'exploitation. Cette solution évolutive vous propose la puissance de gestion financière dont vous avez besoin – à un prix abordable. Comme toutes les éditions, celle de Sage Accpac 100 est conçue à partir d'une technologie ouverte et à niveaux multiples, ce qui vous permet d'augmenter la fonctionnalité et les capacités de votre logiciel en même temps que l'expansion de votre entreprise.

Profil du client

Sage Accpac 100 est conçu pour prendre en charge jusqu'à cinq utilisateurs simultanés, offrant des outils puissants de gestion de l'exploitation et de la comptabilité ainsi que des fonctions de traitement de rapports exhaustives. En outre, ce logiciel est prêt à utiliser pour le commerce électronique et extensible au fur et à mesure de la croissance de votre entreprise. Sage Accpac 100 s'assure que votre solution comptable évolue avec votre entreprise.

Modules

Gestionnaire de système (y compris ACCPAC iConnect Server, Rapprochement bancaire et Microsoft VBA), Grand livre, Comptes clients, Comptes fournisseurs, Gestion des stocks, Commandes clients, Commandes fournisseurs, Paie, GL Consolidations, Transactions intersociétés, Serveur de traitement, Gestion des comptes nationaux, Champs optionnels et Tables de validation, Gestion de projet, Multidevise et Langues additionnelles.

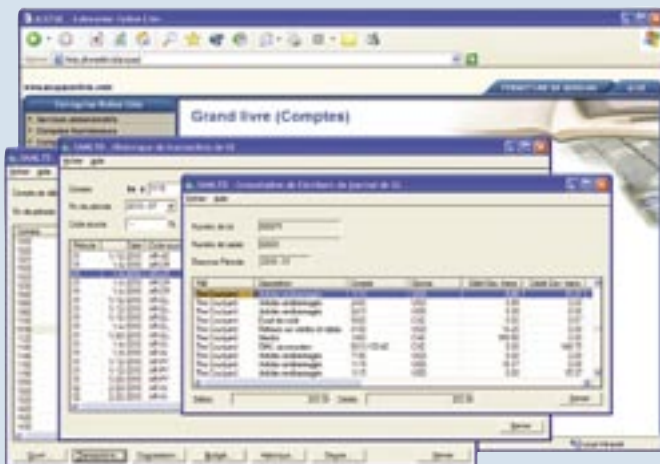

Les capacités intermodulaires vous permettent de faire un zoom avant jusqu'à la transaction originale.

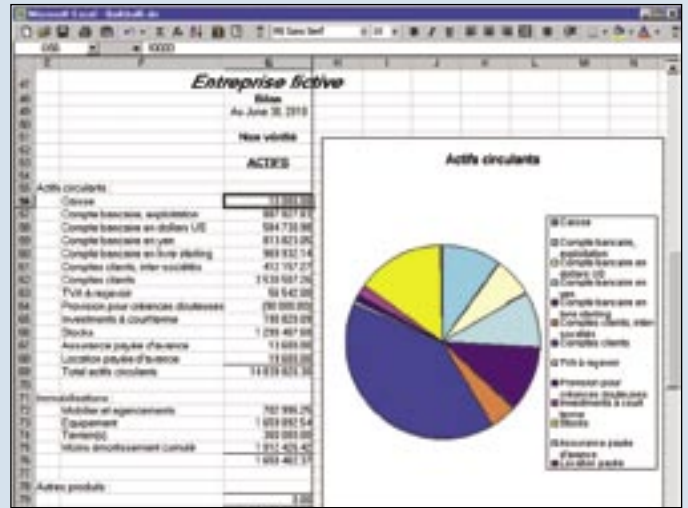

Avec Sage Accpac Insight, la fonctionnalité puissante et flexible du traitement des rapports financiers est totalement intégrée à Microsoft Excel.

« Sage Accpac a réalisé tous nos objectifs en ce qui concerne les rapports financiers et notre plan comptable toujours grandissant. Doté des outils d'analyse de valeur et de rentabilité de Sage Accpac, nous sommes encore plus persuadés de notre capacité à prendre les meilleures décisions possibles pour notre entreprise. Grâce à une conversion transparente de nos données et des gains importants en productivité et efficacité, il est clair que Sage Accpac a été le bon choix pour NAA. »

Steve Harfst, Directeur de l'exploitation
North America Airlines

Sage Accpac 200 ERP

Sage Accpac 200 ERP est une solution de gestion commerciale exécutable entièrement sur le Web, évolutive et à prix abordable. Elle est conçue pour les moyennes entreprises. Il offre des outils puissants d'analyse et de traitement de rapports, ainsi qu'un ensemble de fonctions de comptabilité complet et des capacités de gestion des opérations. Vous constaterez qu'il est facile de faire une mise à niveau à une version plus avancée pour vous adapter à la croissance de votre entreprise, puisque cette édition est conçue sur la même architecture que celle de Sage Accpac 500 ERP.

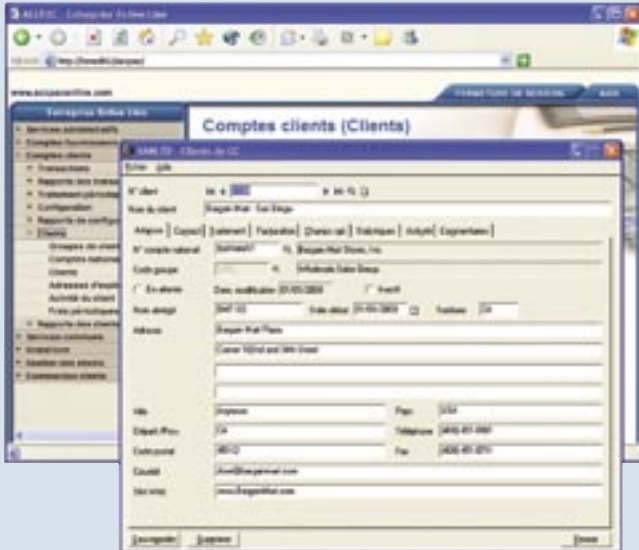

Profitez des fonctions puissantes de Comptes clients pour tirer le maximum des renseignements sur vos clients et contacts.

Profil du client

Sage Accpac 200 est idéal pour les entreprises qui exigent une application de gestion d'entreprise totalement intégrée, bondée de fonctionnalités et capable de prendre en charge un maximum de dix utilisateurs simultanés. Ces clients exigent des outils puissants d'analyse et de traitement de rapports, ainsi qu'un ensemble de fonctions de comptabilité complet et des capacités de gestion des opérations.

Modules

Gestionnaire de système (y compris Sage Accpac iConnect Server, Rapprochement bancaire et Microsoft VBA), Grand livre, Comptes clients, Comptes fournisseurs, Gestion des stocks, Commandes clients, Commandes fournisseurs, Paie, Sécurité de GL, GL Consolidations, Transactions intersociétés, Serveur de traitement, Gestion des comptes nationaux, Créateur d'analyse de transaction et champ optionnel, Gestion de projet, Multidevise et Langues additionnelles.

Sage Accpac 500 ERP

Sage Accpac 500 ERP est une solution de gestion d'entreprise complète, basée sur le Web et dotée de capacités puissantes de gestion financière et d'exploitation, de commerce électronique et de personnalisation. Conçue sur une architecture ouverte, robuste et à niveaux multiples, cette édition prend en charge un nombre illimité d'utilisateurs et facilite la mise à niveau à d'autres éditions Sage Accpac.

Profil du client

Sage Accpac 500 est conçu pour les moyennes et les grandes entreprises, généralement celles qui ont plusieurs succursales et traitent sur le marché mondial. Dotée de puissantes options d'analyse, de rapports et de personnalisation, cette édition est idéale pour les entreprises ayant besoin d'un système hautement évolutif qui prend en charge les infrastructures globales de l'entreprise et un nombre illimité d'utilisateurs.

Modules

Gestionnaire de système (y compris ACCPAC iConnect Server, Rapprochement bancaire et Microsoft VBA), Grand livre, Comptes clients, Comptes fournisseurs, Gestion des stocks, Commandes clients, Commandes fournisseurs, Paie, Sécurité de GL, GL Consolidations, Transactions intersociétés, Serveur de traitement, Gestion des comptes nationaux, Créateur d'analyse de transaction et champ optionnel, Gestion de projet, Multidevise et Langues additionnelles.

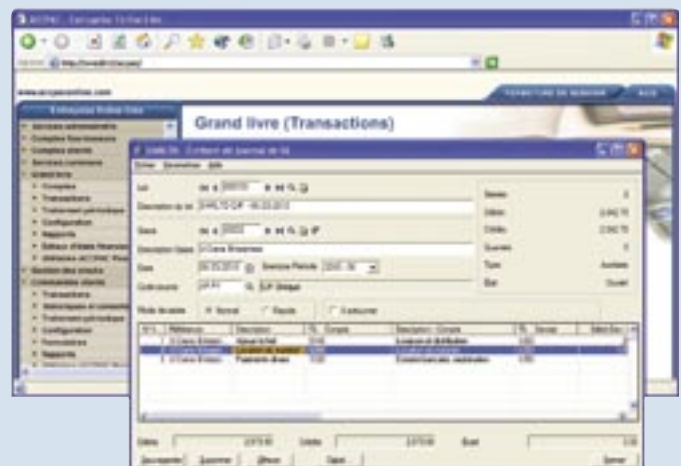

Sage Accpac offre des fonctions de multidevise et de comptabilité complètes et sophistiquées.

Sage Accpac est la pierre angulaire pour un ensemble intégré d'applications complètes de gestion de l'entreprise conçues pour croître avec votre entreprise.



Traitez vos affaires à votre manière

Les applications de gestion d'entreprise de bout en bout de Sage Accpac sont prêtes à l'emploi et peuvent être mises en œuvre toutes à la fois ou une à la fois pour répondre à vos besoins particuliers.

Que ce soit du magasin sur le web à l'entrepôt, de la prospection avant vente au suivi client après-vente, Sage Accpac est en mesure de vous offrir des applications de gestion fiables et rentables qui répondent à vos exigences commerciales spécifiques. En outre, Sage Accpac dispose de l'assistance de développeurs tiers dévoués partout dans le monde et qui ont créé des outils spécialisés qui améliorent les capacités et fonctionnalités de votre système Sage Accpac.

Sage Accpac CRM

Sage Accpac CRM est un système CRM exhaustif et primé qui offre aux entreprises l'accès aux données vitales sur les clients, les partenaires et les clients potentiels, n'importe quand et n'importe où. Sage Accpac CRM vous aide à mieux gérer vos affaires en intégrant les ventes par représentation, les ventes internes, le service clientèle et l'information commerciale. Vous pouvez l'utiliser sur place ou comme application hébergée au site www.sagecrm.com.

ACCPAC HR Series

ACCPAC HR Series vous aide à gérer avec précision et efficacité vos ressources humaines et les avantages de vos employés. Il permet de maintenir votre personnel à jour grâce à l'information facilement accessible qui est calculée et transmise en temps réel et disponible via l'intranet de l'entreprise.

Sage Accpac WMS

Sage Accpac WMS est conçu pour automatiser votre processus de manutention des produits et vous aide à mieux gérer votre chaîne d'approvisionnement. Ce logiciel fonctionne en tant que solution opérationnelle complète en s'interfaçant avec le matériel de radiofréquence, la technologie de code barres, les systèmes d'expédition et d'autre équipement d'entrepôt automatisé. Il améliore grandement la répartition des ressources dans l'entrepôt.

Sage Accpac Exchange

Sage Accpac Exchange est une solution d'échange de données informatisé (EDI) complète qui correspond aux technologies EDI traditionnelles et intègre le traitement de transaction « back-office » automatisé, les échanges commerciaux sur Internet et le réseau EDI global. Il facilite l'échange des données avec d'autres partenaires commerciaux, peu importe le système EDI ou le réseau à valeur ajoutée qu'ils utilisent.

ACCPAC eTransact

ACCPAC eTransact constitue une façon rapide et à prix abordable de créer un magasin sur le Web qui s'intègre totalement avec votre système de comptabilité « back-office » de Sage Accpac. Le logiciel puissant offre des fonctions automatisées et des capacités avancées pour permettre facilement aux clients de « se servir eux-mêmes » en choisissant leurs articles et en passant une commande sur le Web.

Sage Accpac ePOS

Sage Accpac ePOS est une solution de point de vente exhaustive destinée aux opérations rapides, volumineuses et ventes au détail multisite. Ce logiciel présente une interface basée sur le Web et offre une vue complète des activités et l'inventaire de vos clients pour répondre aux demandes les plus complexes de produits en détail.

Sage Accpac Insight

Sage Accpac Insight est une application de traitement global de rapports, de consolidation et de budgétisation qui est idéale pour les employés travaillant à distance et les services disparates qui doivent gérer, distribuer et collaborer à partir d'une source unique et unifiée. Le logiciel vous permet de capturer et d'intégrer rapidement l'information dans des rapports significatifs et les distribuer d'une manière sécurisée dans votre entreprise sur demande.

ACCPAC CFO

ACCPAC CFO est un outil de diagnostic financier qui vous aide à mieux comprendre les implications des décisions d'affaires spécifiques, identifier l'utilisation la plus efficace des ressources financières et mesurer la rentabilité de presque chaque but d'affaires.

Les services hébergés de Sage Accpac

Sage Accpac Online offre aux petites et moyennes entreprises un accès en ligne aux applications complètes de gestion d'entreprise de Sage Accpac. Les services hébergés de Sage Accpac répondent aux besoins de chaque aspect de la gestion de votre entreprise, afin que vous puissiez partager des informations importantes pour prendre des décisions judicieuses.

À propos de Sage Software

Sage Software (connu auparavant sous le nom de Best Software) offre des services et produits de gestion d'entreprise de pointe qui confèrent à plus de 2,4 millions de clients de petites et moyennes entreprises en Amérique du Nord le flair additionnel requis pour assurer la prospérité à long terme de leur entreprise. La société-mère, The Sage Group, plc (Londres : SGE.L) compte 4,5 millions de clients à travers le monde.

Depuis plus de 25 ans, Sage Software offre des applications conviviales, évolutives et personnalisables grâce à son conglomérat de marques principales, y compris Sage Abra, Sage Accpac, Sage Pro, ACT! by Sage, Sage BusinessVision, Sage CPA Accounting, Sage CPA Practice Manager, Sage FAS Fixed Assets, Sage MA 90 ERP, Sage MAS 200 ERP, Sage MAS 500 ERP, Sage MIP Fundr Peachtree by Sage, Sage CRM, et Sage Timberline Office, parmi tant d'autres.

Sage Software offre des applications de gestion d'entreprise totalement intégrées

- Comptabilité et exploitation
- Gestion de relation client (CRM)
- Gestion des ressources humaines
- Gestion de l'entrepôt
- Échange de données informatisé (EDI)
- Commerce électronique
- Point de vente
- Gestion de projet
- Analyse de valeur et de rentabilité
- Rapports d'activités commerciales
- Des centaines de solutions d'entreprise



Sage Software offre une liberté de choix incomparable

- Vraie intégration intermodulaire
- Web avancé et accès sans fil
- Déploiement souple et options d'achat
- Architecture ouverte et évolutive
- Personnalisation avancée
- Support de système d'exploitation Microsoft Windows ou Linux
- Support de données IBM DB2, serveur Microsoft SQL, Oracle et Pervasive.SQL
- Fonctionnalités multidevises et multilingues
- Et bien plus encore!

Visitez www.sagesoftware.com ou composez le 800 873-7282 pour obtenir de plus amples renseignements sur nos applications de gestion d'entreprise de bout en bout.

Sage Accpac International, Inc.
6700 Koll Center Parkway
Third Floor
Pleasanton, CA 94566

925-461-2625
800-873-7282
www.sagesoftware.com

sage
software